



Evolución de la

Distribución del Ingreso en Tucumán



INFORME TÉCNICO, AÑO 2025

Sector Sociedad
Evolución de la distribución del ingreso en
Tucumán
Segundo Trimestre 2025
Dirección de Estadística de la Provincia (DEP)
Provincia de Tucumán

Publicación:

Tucumán, 3 de diciembre de 2025

Publicaciones de la DEP Tucumán

Las publicaciones editadas por la Dirección de Estadística de la Provincia de Tucumán pueden ser consultadas en www.estadisticatucumangovar.gov.ar y en la repartición ubicada en General Paz 159, (T4000BLC), San Miguel de Tucumán. El horario de atención al público es de 8:00 a 13:00.

Correo electrónico: dpe@rigtucumangovar.gov.ar

Sitio web: www.estadisticatucumangovar.gov.ar

ÍNDICE

1. Población total.....	5
2. Población ocupada	10
3. Hogares.....	13

EQUIPO DE TRABAJO

Director de Estadística de la Provincia

Pedro Rollán

Coordinador de Indicadores Sociodemográficos

María Cristina Leguizamón

Asistente técnico de Indicadores Sociodemográficos

Miguel Ángel Barilaro

Asistentes

María Emilia Martina Arredondo

Francisco Javier Lardies de los Ríos

Marco Lauxmann Granillo

Signos convencionales:

- * Dato provisorio
- e Dato estimado por extrapolación, proyección o imputación
- Cero absoluto
- Dato no registrado
- ... Dato no disponible a la fecha de presentación
- /// Dato que no corresponde presentar
- s Dato confidencial por aplicación de las reglas del secreto estadístico

EVOLUCIÓN DE LA DISTRIBUCIÓN DEL INGRESO EN TUCUMÁN.

Resumen Ejecutivo del segundo trimestre 2025

Composición de los ingresos

Población total de EPH 100%

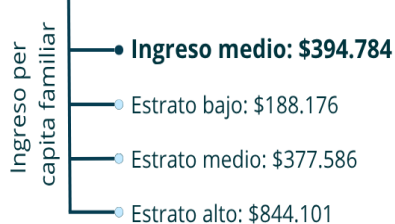

62,5%

Población EPH con ingresos

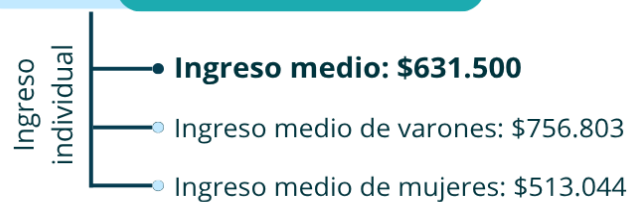

Coeficiente de Gini del ingreso per cápita familiar

0,351
2° trim. 2025

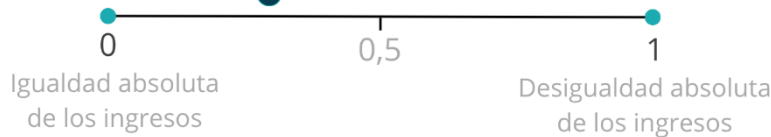

Brecha de género del ingreso total individual

Aglomerado Gran Tucumán - Tafí Viejo

Primer trimestre 2022- Segundo trimestre 2025

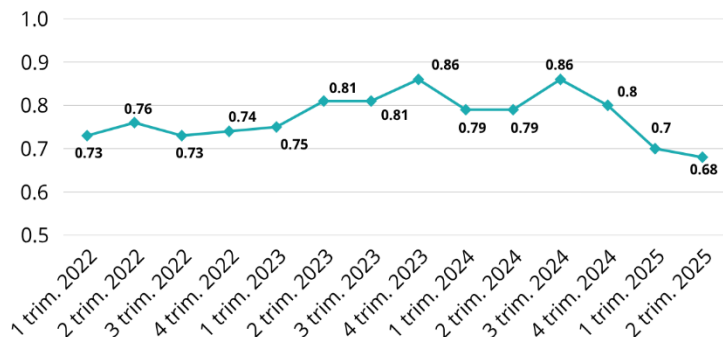

Fuente: Dirección de Estadística de la Provincia (DEP), en base a la Encuesta Permanente de Hogares de INDEC.

Distribución de los ingresos

Hogares según escala de ingreso per cápita familiar
Porcentaje del ingreso por decil

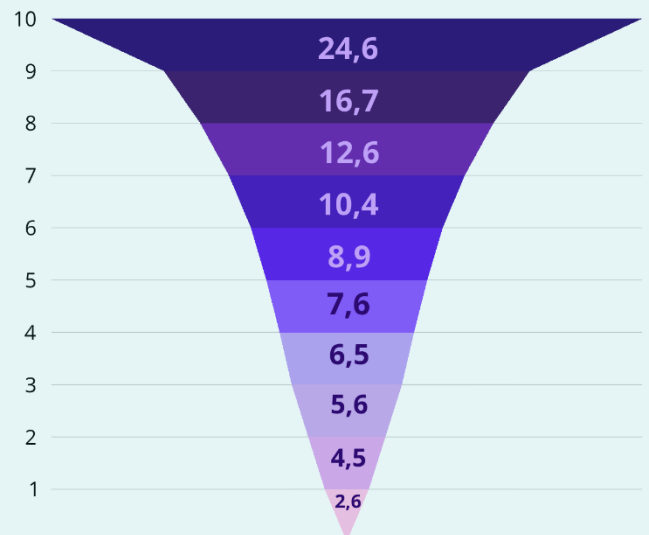

Fuente: Dirección de Estadística de la Provincia (DEP), en base a la Encuesta Permanente de Hogares de INDEC.

Hogares según escala de ingreso per cápita familiar

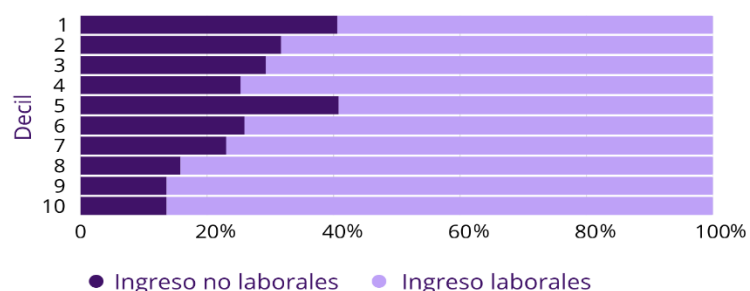



EVOLUCIÓN DE LA DISTRIBUCIÓN DEL INGRESO EN TUCUMÁN

SEGUNDO TRIMESTRE DE 2025

Conocer y medir la distribución del ingreso y la desigualdad es necesario para comprender fenómenos económicos, tales como el crecimiento de la economía. En el marco del debate sobre cuestiones distributivas, la desigualdad de ingresos es considerada uno de los principales problemas que enfrentan las sociedades en la actualidad. Por todo esto, resulta de gran importancia contar con información que refleje la situación actual de la provincia y haga posible el análisis de las variables distributivas.

La distribución del ingreso surge de los datos proporcionados por la Encuesta Permanente de Hogares (EPH). La EPH lleva a cabo un relevamiento exhaustivo de los ingresos de los hogares, para lo cual realiza un conjunto de preguntas destinadas a indagar las distintas fuentes de ingreso, tanto de las personas en forma individual como de los hogares en su conjunto. Los ingresos relevados provienen tanto de fuentes laborales, ya sean de ocupados asalariados o independientes, como no laborales, principalmente jubilaciones y pensiones y subsidios.

En este informe se presentan los principales indicadores de la distribución del ingreso para el aglomerado urbano Gran Tucumán - Tafí Viejo referidos al segundo trimestre de 2025. Se incluye la distribución por deciles de distintos conceptos de ingreso (individual, de la ocupación principal, total familiar y per cápita familiar) para la población total, la población ocupada y los hogares. Adicionalmente, se presentan series de indicadores de desigualdad tales como el coeficiente de Gini y brechas de ingreso.

1. Población total

1.1 Población total según ingreso per cápita familiar

La población total del aglomerado Gran Tucumán - Tafí Viejo, estimada a partir de la EPH, es de 928.510 habitantes.

En la tabla 1 se presenta la distribución del ingreso en el aglomerado según el ingreso per cápita familiar de sus hogares. El ingreso medio para el total de la población es \$394.784, según el ingreso familiar per cápita. Cabe destacar que el 10,0% de menores ingresos recibe el 3,0% de los ingresos totales, mientras que el 10,0% de mayores ingresos recibe el 27,3% de dichos ingresos.

Según la Organización para la Cooperación Económica y el Desarrollo (OCDE), se establece que la clase media es aquella familia cuyos ingresos se sitúan entre el 75% y el 200% del ingreso per cápita familiar. La clase baja se sitúa por debajo del 75%, y la clase alta por encima del 200%. Teniendo en cuenta esto, la clase baja se encuentra entre el primer y quinto decil, la clase media se encuentra entre el sexto y noveno decil, y la clase alta en el décimo decil.

Tabla 1 - Población según escala de ingreso per cápita familiar Aglomerado Gran Tucumán - Tafí Viejo segundo trimestre de 2025.

Decil	Escala de ingreso		Población		Ingreso per cápita familiar			
	Desde	Hasta	Población por decil	Porcentaje de personas	Ingreso total por decil	Porcentaje del ingreso	Ingreso medio por decil	Mediana por decil
	\$	\$		%	\$	%	\$	\$
1	0	147.500	92.985	10	11.147.923	3,0	119.890	126.000
2	147.500	195.000	92.755	10	15.905.425	4,3	171.478	178.000
3	195.000	233.333	92.842	10	19.908.510	5,4	214.434	215.250
4	233.333	266.667	92.996	10	22.949.599	6,2	246.780	244.000
5	266.667	314.500	92.687	10	26.647.935	7,3	287.505	285.000
6	315.600	368.800	93.113	10	31.402.303	8,6	337.249	336.667
7	368.800	442.500	93.093	10	36.987.808	10,1	397.321	400.000
8	442.500	526.667	92.402	10	45.116.832	12,3	488.267	494.000
9	526.667	718.000	93.239	10	56.337.717	15,4	604.229	590.833
10	718.000	3.300.000	92.398	10	100.156.889	27,3	1.083.972	950.000
Población total ⁽¹⁾			928.510	100	366.560.941	99,9	394.784	314.500

⁽¹⁾ Las diferencias en los totales de población y de ingresos entre los distintos cuadros se deben al uso de los diferentes ponderadores correspondientes en cada caso.

Fuente: Dirección Estadística de la Provincia (DEP), en base a la Encuesta Permanente de Hogares (EPH) de INDEC

La tabla 2 muestra la brecha de ingresos por medianas y promedios del ingreso per cápita familiar de la población. La brecha de ingresos es la razón entre el promedio (o mediana) del ingreso per cápita familiar del decil con mayores ingresos (decil 10) y el promedio (o mediana) del ingreso per cápita familiar del decil con menores ingresos (decil 1).

La brecha de ingresos nos permite ver el grado de discrepancia entre el decil de ingresos mayores y aquel de menores ingresos (representa cuántas veces obtiene el primero, el ingreso del segundo). Si bien no permite ver qué ocurre al interior de esos deciles, ni lo que ocurre en los deciles medios, resulta una aproximación a la distribución del ingreso, ya que sociedades más igualitarias tienen un valor de brecha de ingreso menor.

En el segundo trimestre de 2025, la brecha de ingresos por promedios del ingreso per cápita familiar es 9. Esto quiere decir que por cada peso que recibe una persona del decil de menores ingresos, una persona perteneciente al decil de mayores ingresos recibe, en promedio, 9 pesos.

Tabla 2 - Brecha de ingresos por medianas y promedios del ingreso per cápita familiar de la población Aglomerado Gran Tucumán - Tafí Viejo. Evolución tercer trimestre 2021 - segundo trimestre 2025.

	2021		2022		2023		2024		2025							
	3 Trim.	4 Trim.	1 Trim.	2 Trim.	3 Trim.	4 Trim.	1 Trim.	2 Trim.	3 Trim.	4 Trim.	1 Trim.	2 Trim.	3 Trim.	4 Trim.	1 Trim.	2 Trim.
Mediana decil 10/decil 1	9	10	10	9	9	9	8	9	9	8	9	8	9	9	10	8
Promedio decil 10/decil 1	12	11	12	11	11	11	11	11	11	10	11	11	11	11	13	9

Fuente: Dirección Estadística de la Provincia (DEP), en base a la Encuesta Permanente de Hogares (EPH) de INDEC.

Para la comparación en el tiempo debe tenerse en cuenta que el aguinaldo es captado e incluido en el ingreso del hogar en el momento de ser percibido. Esto implica que los trimestres 1 y 3 de cada año están afectados por esta fuente de ingresos, mientras que los trimestres 2 y 4 no lo están. Por este motivo, en las tablas 3 y 4 se presentan las brechas de ingresos correspondientes a los trimestres sin aguinaldo y con aguinaldo, respectivamente.

Tabla 3 - Brecha de ingresos por medianas y promedios del ingreso per cápita familiar de la población. Trimestres sin aguinaldo. Aglomerado Gran Tucumán - Tafí Viejo. Evolución cuarto trimestre 2019 – segundo trimestre 2025.

	2019		2020		2021		2022		2023		2024		2025
	4 Trim.	2 Trim.	4 Trim.	2 Trim.	4 Trim.	2 Trim.	4 Trim.	2 Trim.	4 Trim.	2 Trim.	4 Trim.	2 Trim.	2 Trim.
Mediana decil 10/decil 1	12	12	10	10	10	9	9	8	8	8	9	8	8
Promedio decil 10/decil 1	14	16	15	14	11	11	11	11	10	11	11	9	9

Fuente: Dirección Estadística de la Provincia (DEP), en base a la Encuesta Permanente de Hogares (EPH) de INDEC.

Tabla 4 - Brecha de ingresos por medianas y promedios del ingreso per cápita familiar de la población. Trimestres con aguinaldo. Aglomerado Gran Tucumán - Tafí Viejo. Evolución tercer trimestre 2019 - primer trimestre 2025.

	2019		2020		2021		2022		2023		2024		2025
	3 Trim.	1 Trim.	3 Trim.	1 Trim.	3 Trim.	1 Trim.	3Trim.	1 Trim.	3 Trim.	1 Trim.	3 Trim.	1 Trim.	
Mediana decil 10/decil 1	12	12	13	13	9	10	9	9	9	9	9	9	10
Promedio decil 10/decil 1	14	13	14	17	12	12	11	11	11	11	11	11	13

Fuente: Dirección Estadística de la Provincia (DEP). INDEC, Encuesta Permanente de Hogares (EPH).

El **coeficiente de Gini** se utiliza para medir la desigualdad en los ingresos. Es un número entre 0 y 1, en donde 0 se corresponde con la perfecta igualdad (todos tienen los mismos ingresos) y el valor 1 se corresponde con la perfecta desigualdad (una persona tiene todos los ingresos y los demás ninguno).

En el segundo trimestre de 2025, el coeficiente de Gini es de 0,351 en el aglomerado Gran Tucumán - Tafí Viejo. En el gráfico 1 puede observarse la evolución de este indicador.

Gráfico 1 - Coeficiente de Gini del ingreso per cápita familiar de las personas. Aglomerado Gran Tucumán - Tafí Viejo. Segundo trimestre 2016 – segundo trimestre 2025.

Coeficiente de Gini del ingreso per cápita familiar de las personas.
Aglomerado Gran Tucumán - Tafí Viejo. 2 trim. 2016 - 2 trim. 2025

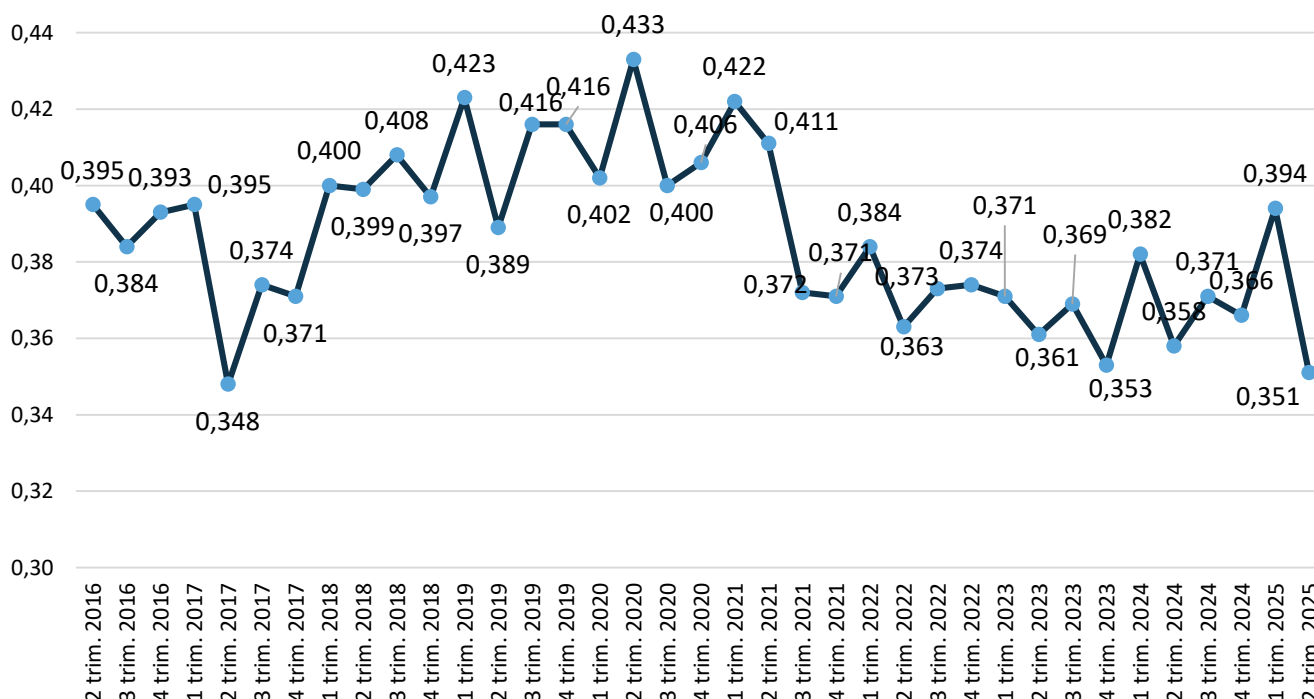

Fuente: Dirección Estadística de la Provincia (DEP), en base a la Encuesta Permanente de Hogares (EPH) de INDEC.

1.2 Población total según ingreso individual

El ingreso total individual comprende las diversas fuentes de ingreso individual, tanto los ingresos laborales (provenientes del trabajo) como los no laborales (jubilaciones y pensiones, subsidios, entre otros).

Se presenta en la tabla 5 la distribución de personas según escala de ingreso individual. Se excluye de esta escala a la población sin ingresos individuales, que representa 37,4% de la población total.

Tabla 5 - Población total según escala de ingreso individual. Aglomerado Gran Tucumán - Tafí Viejo. Segundo trimestre de 2025.

Decil	Escala de ingreso		Población ⁽¹⁾		Ingresos individuales ⁽²⁾		
	Desde	Hasta	Población por decil	Porcentaje de personas	Ingreso Total por decil (en miles)	Porcentaje del ingreso ⁽³⁾	Ingreso medio por decil
	\$	\$		%	\$	%	\$
1	10.000	177.000	58.314	10,0	5.465.350	1,5	93.723
2	180.000	280.000	58.209	10,0	13.557.834	3,7	232.700
3	280.000	340.000	57.947	10,0	18.336.265	5,0	316.277
4	340.000	400.000	57.963	10,0	20.972.311	5,7	361.964
5	400.000	500.000	58.120	10,0	25.794.105	7,0	443.733
6	500.000	600.000	58.305	10,1	32.964.685	9,0	564.939
7	600.000	780.000	57.541	9,9	39.357.938	10,8	683.880
8	780.000	900.000	58.409	10,1	48.441.735	13,1	829.143
9	900.000	1.200.000	58.083	10,0	58.148.561	15,8	999.648
10	1.200.000	4.400.000	57.663	9,9	103.581.199	28,3	1.793.500
Población con ingresos			580.554	62,5	366.619.983	99,9	631.500
Población sin ingresos			347.521	37,4			
No respuesta individual ⁽⁴⁾			435	0,0			
Población total ⁽⁵⁾			928.510	99,9			

⁽¹⁾ Las diferencias en los totales de población y de ingresos entre los distintos cuadros se deben al uso de los diferentes ponderadores correspondientes en cada caso.

⁽²⁾ La suma del porcentaje de población por decil corresponde al total de población con ingresos distinto a 100 por redondeo.

⁽³⁾ Porcentaje del ingreso distinto a 100 por redondeo.

⁽⁴⁾ En hogar respuesta.

⁽⁵⁾ Porcentaje de personas distinto a 100 por redondeo.

Fuente: Dirección Estadística de la Provincia (DEP), en base a la Encuesta Permanente de Hogares (EPH) de INDEC.

La población con ingreso individual se compone por un 51,8% por mujeres y 48,2% por varones. La distribución de ingresos según escala de ingreso individual por sexo se presenta en la tabla 6.

La brecha de género del ingreso se calcula como el cociente entre el ingreso medio de las mujeres y el ingreso medio de los varones. En el segundo trimestre de 2025, la brecha de género del ingreso total individual es 0,68. Esto quiere decir que por cada 100 pesos que gana en promedio un varón, una mujer gana 68.

Por otro lado, la brecha de ingresos entre el primer y el último decil es menor entre los varones (21,8) que entre las mujeres (17,7).

Tabla 6 - Población total según escala de ingreso individual por sexo. Aglomerado Gran Tucumán - Tafí Viejo. Segundo trimestre de 2025.

Decil	Población			Porcentaje de población ⁽¹⁾			Ingreso total por decil (en miles)			Porcentaje del ingreso ⁽²⁾			Ingreso medio por decil	
	Total	Varones	Mujeres	Total	Varones	Mujeres	Total	Varones	Mujeres	Total	Varones	Mujeres	Varones	Mujeres
				%	%	%	\$	\$	\$	%	%	%	\$	\$
1	58.314	18.254	40.060	10	3,1	6,9	5.465.350	1.523.156	3.942.194	1,5	0,4	1,1	83.442	98.407
2	57.943	23.068	34.675	10	4,0	6,0	13.483.354	5.314.872	8.168.482	3,7	1,4	2,2	230.400	234.222
3	58.241	17.617	40.796	10	3,0	7,0	18.420.265	5.416.342	13.003.923	5	1,5	3,5	307.450	320.104
4	58.134	18.387	39.747	10	3,3	6,8	21.042.391	6.726.242	14.316.149	5,7	1,8	3,9	365.815	360.182
5	57.689	26.882	30.807	10	4,4	5,3	25.598.505	11.914.474	13.684.031	7	3,2	3,7	443.214	444.186
6	58.228	30.780	27.448	10	5,5	4,7	32.895.285	17.433.560	15.461.725	9	4,8	4,2	566.392	563.310
7	58.049	31.827	26.222	9,9	5,2	4,5	39.698.558	21.864.549	17.834.009	10,8	6	4,9	686.981	680.116
8	57.898	35.193	22.705	10,1	6,2	3,9	48.005.715	29.152.278	18.853.437	13,1	8	5,1	828.354	830.365
9	58.121	38.102	20.019	10	6,6	3,4	58.100.561	37.838.523	20.262.038	15,8	10,3	5,5	993.085	1.012.140
10	57.937	42.014	15.929	9,9	7,3	2,7	58.484.142	76.328.320	27.581.679	28,3	20,8	7,5	1.816.735	1.732.191
Población con ingresos	580.554	282.124	298.430	62,5	30,4	32,1	103.909.999	213.512.316	153.107.667	99,9	58,2	41,8	756.803	513.044
Población sin ingresos	347.521	165.758	181.763	37,4	17,9	19,6								
No respuesta individual ⁽³⁾	435	0	435	0	0	0								
Población total ⁽⁴⁾	928.510	447.882	480.628	100,0	48,2	51,8								

⁽¹⁾ La suma del porcentaje de población por decil corresponde al total de población con ingresos no suma 100 por redondeo.

⁽²⁾ Porcentaje del ingreso distinto a 100 por redondeo.

⁽³⁾ En hogar respuesta.

⁽⁴⁾ Ver los totales en la tabla 5.

Fuente: Dirección Estadística de la Provincia (DEP), en base a la Encuesta Permanente de Hogares (EPH) de INDEC.

El gráfico 2 presenta los deciles de ingreso total individual por sexo y permite observar la composición de este ingreso según fuente (laboral o no laboral).

En promedio, 62,3% de los ingresos totales de las mujeres son laborales. Mientras que los ingresos laborales representan 86,6% de los ingresos totales de los varones.

En el caso de las mujeres, puede destacarse que la proporción de ingresos no laborales supera a la de laborales en 4 de los 10 deciles. En los últimos 2 deciles, la proporción de ingresos que provienen de fuentes no laborales supera el 20%.

También, la mayor parte del ingreso de los varones corresponde a ingresos laborales en el mayor número de deciles. El decil que representa la mayor proporción de ingresos no laborales es el número 4.

Gráfico 2 - Población total según escala de ingreso individual por fuente y sexo. Aglomerado Gran Tucumán - Tafí Viejo. Segundo trimestre de 2025.

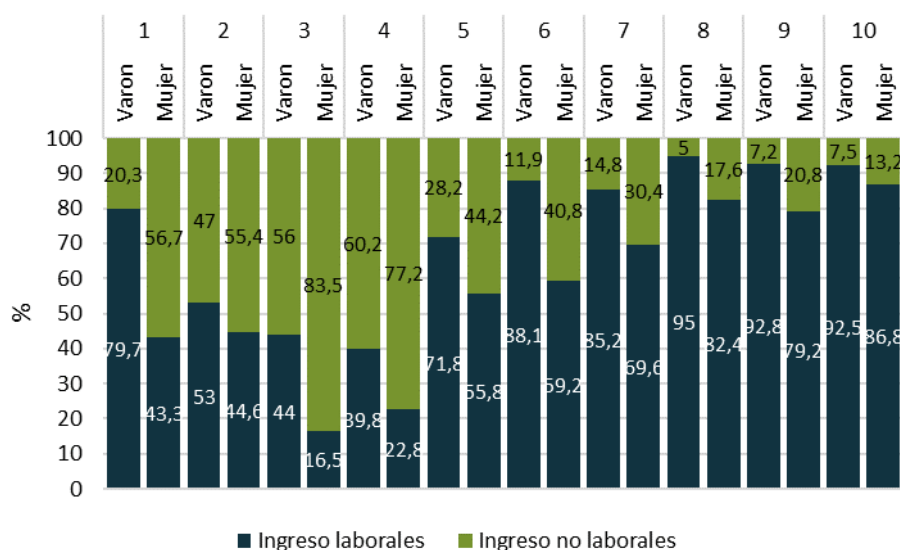

Fuente: Dirección Estadística de la Provincia (DEP), en base a la Encuesta Permanente de Hogares (EPH) de INDEC.

2. Población ocupada

2.1 Población ocupada según ingreso de la ocupación principal

Población ocupada es el conjunto de personas que tienen por lo menos una ocupación, es decir, que en la semana de referencia han trabajado como mínimo una hora (en una actividad económica). El conjunto de ocupados abarca a los trabajadores dependientes (asalariados), independientes (patrones y cuenta propia) y trabajadores familiares sin remuneración.

La población ocupada del aglomerado Gran Tucumán - Tafí Viejo en el segundo trimestre de 2025, estimada a partir de la EPH, es 419.420 personas (45,2% de la población total).

La distribución del ingreso de la ocupación principal en la población ocupada del aglomerado se muestra en la tabla 7. El ingreso promedio de la población ocupada es \$626.065

La brecha de ingresos de la ocupación principal para la población ocupada es 27. Por cada 27 pesos que recibe en promedio un ocupado del decil de mayores ingresos en su ocupación principal, un ocupado perteneciente al decil de menores ingresos recibe 1.

Tabla 7 - Población ocupada según escala de ingreso de la ocupación principal.
Aglomerado Gran Tucumán - Tafí Viejo. Segundo trimestre de 2025.

Decil	Escala de ingreso		Población ⁽¹⁾		Ingresos de la ocupación principal ⁽²⁾		
	Desde	Hasta	Población por decil	Porcentaje de personas	Ingreso total por decil (en miles)	Porcentaje del ingreso	Ingreso medio por decil
	\$	\$		%	\$	%	\$
1	5.000	100.000	40.295	10	2.503.134	1	62.120
2	100.000	220.000	40.342	10	6.689.608	2,7	165.822
3	220.000	350.000	40.152	10	11.264.859	4,5	280.555
4	350.000	450.000	40.212	10	15.912.631	6,3	395.718
5	450.000	600.000	40.405	10	20.363.490	8,1	503.984
6	600.000	700.000	40.118	10	24.852.510	9,9	619.485
7	700.000	800.000	40.269	10	29.633.925	11,8	735.899
8	800.000	900.000	40.229	10	33.973.460	13,5	844.502
9	900.000	1.200.000	40.308	10	40.676.051	16,2	1.009.131
10	1.200.000	4.000.000	39.851	9,9	65.921.760	26,2	1.654.206
Ocupados con ingresos			402.181	95,9	251.791.428	100	626.065
Ocupados sin ingresos			17.239	4,1			
Población Ocupada			419.420	100			

⁽¹⁾ La suma del porcentaje de población ocupada por decil corresponde al total de población ocupada con ingresos.

⁽²⁾ La suma del porcentaje de población por decil corresponde al total de población con ingresos no suma 100 por redondeo.

Fuente: Dirección Estadística de la Provincia (DEP), en base a la Encuesta Permanente de Hogares (EPH) de INDEC.

2.2 Población asalariada según ingreso de la ocupación principal

Los ocupados pueden pertenecer a distintas categorías ocupacionales. Aquellos trabajadores que se desempeñan bajo las condiciones fijadas por un empleador (dependientes) corresponden a la categoría de asalariados.

En el aglomerado Gran Tucumán - Tafí Viejo, la población asalariada está compuesta por 292.492 personas. De esta manera, 69,7% de la población ocupada del aglomerado es asalariada.

De la población asalariada 98,3% posee ingresos. El ingreso medio de los asalariados es \$677.785. Por cada peso que recibe un asalariado del decil de menores ingresos, un asalariado del decil de mayores ingresos percibe, en promedio, 20. La brecha de ingresos es menor entre la población asalariada que entre todos los ocupados.

Tabla 8 - Población asalariada según escala de ingreso de la ocupación principal.
Aglomerado Gran Tucumán - Tafí Viejo. Segundo trimestre de 2025.

Decil	Escala de ingreso		Población ⁽¹⁾		Ingresos de la ocupación principal de los asalariados ⁽²⁾		
	Desde	Hasta	Población por decil	Porcentaje de personas	Ingreso total por decil (en miles)	Porcentaje del ingreso	Ingreso medio por decil
	\$	\$		%	\$	%	\$
1	5.000	160.000	28.871	10	2.492.330	1,3	86.326
2	160.000	300.000	28.934	10,1	6.601.590	3,4	228.160
3	300.000	400.000	28.513	9,9	10.249.193	5,3	359.457
4	400.000	500.000	29.032	10,1	13.074.580	6,7	450.351
5	500.000	600.000	28.503	9,9	16.299.320	8,4	571.846
6	600.000	700.000	28.817	10,0	19.668.450	10,1	682.529
7	700.000	800.000	28.635	10,0	22.431.945	11,5	783.375
8	800.000	950.000	28.858	10,0	25.550.638	13,1	885.392
9	950.000	1.200.000	28.920	10,1	30.609.373	15,7	1.058.415
10	1.200.000	4.000.000	28.398	9,9	47.872.860	24,6	1.685.783
Asalariados con ingresos			287.481	98,3	194.850.279	100,0	677.785
Asalariados sin ingresos			5.011	1,7			
Población asalariada			292.492	100,0			

⁽¹⁾ La suma del porcentaje de población asalariada por decil corresponde al total de población asalariada con ingresos.

⁽²⁾ En algunos casos, la suma de los porcentajes de población y del ingreso por sexo puede no coincidir con el porcentaje total, debido a que los valores están redondeados a un decimal.

Fuente: Dirección Estadística de la Provincia (DEP), en base a la Encuesta Permanente de Hogares (EPH) de INDEC.

Una alternativa para medir la informalidad, es analizando la tenencia de descuento jubilatorio. Se puede considerar como informal a aquellos asalariados que no tienen descuento jubilatorio como atributo de su puesto de trabajo.

La población asalariada sin descuento jubilatorio en el segundo trimestre de 2025, representó 47,9% del total de asalariados.



Tabla 9 - Población asalariada según escala de ingreso de la ocupación principal, por tenencia de descuento jubilatorio. Aglomerado Gran Tucumán - Tafí Viejo. Segundo trimestre de 2025.

Decil	Población asalariada ⁽¹⁾		Porcentaje de población asalariada ⁽²⁾⁽³⁾			Ingreso de la ocupación principal de los asalariados total por decil (en miles) ⁽¹⁾		Porcentaje del ingreso ⁽³⁾			Ingreso medio por decil	
	Con dto. jubilatorio	Sin dto. jubilatorio	Total	Con dto.	Sin dto.	Con dto. jubilatorio	Sin dto. jubilatorio	Total	Con dto.	Sin dto.	Con dto. jubilatorio	Sin dto. jubilatorio
			%	%	%	\$	\$	%	%	%	\$	\$
1	0	28.871	10	0	10	0	2.492.330	1,3	0,0	1,3	0	86.326
2	3.318	25.616	10	1,2	8,8	701.660	5.899.930	3,4	0,4	3,1	211.471	230.322
3	8.213	20.300	10	2,9	7,1	3.063.975	7.185.218	5,3	1,6	3,7	373.064	353.952
4	7.976	21.056	10	2,8	7,3	3.619.090	9.455.490	6,8	1,9	4,9	453.748	449.064
5	13.611	14.892	10	4,7	5,2	8.006.650	8.292.670	8,5	4,2	4,3	588.248	556.854
6	21.796	7.021	10	7,6	2,4	14.939.900	4.728.550	10,2	7,8	2,5	685.442	673.487
7	19.939	8.696	10	6,9	3,0	15.685.345	6.746.600	11,7	8,2	3,5	786.667	775.828
8	25.730	3.128	10	9	1,1	22.889.208	2.661.430	13,3	11,9	1,4	889.592	850.841
9	24.748	4.172	10	8,6	1,5	26.182.773	4.426.600	15,9	13,6	2,3	1.057.975	1.061.026
10	26.632	1.766	10	9,3	0,6	44.479.910	3.392.950	24,9	23,1	1,8	1.670.168	1.921.263
Población con ingresos	151.963	135.518	98,3	52,0	46,3	139.568.511	55.281.768	100	71,6	28,4	918.438	407.929
Población sin ingresos	309	4.702	1,7	0,1	1,6							
Población total	152.272	140.220	100	52,1	47,9							

⁽¹⁾ Ver los totales y escala de ingreso en la tabla 8.

⁽²⁾ La suma del porcentaje de población asalariada por decil corresponde al total de población asalariada con ingresos.

⁽³⁾ En algunos casos, la suma de los porcentajes puede no coincidir con el porcentaje total debido a que los valores están redondeados a un decimal.

Fuente: Dirección Estadística de la Provincia (DEP), en base a la Encuesta Permanente de Hogares (EPH) de INDEC.

3. Hogares

3.1 Hogares según ingreso total familiar

De acuerdo a las estimaciones, el aglomerado está conformado por 279.381 hogares.

El ingreso total familiar es la suma de los ingresos totales individuales de todos los miembros que componen un hogar e incluye montos no atribuibles a un miembro del hogar en particular. La tabla 10 presenta la distribución de los hogares según la escala de ingreso del ingreso total familiar.

Los hogares con ingreso tienen en promedio un ingreso total familiar de \$1.313.641. La brecha de ingresos para los hogares según ingreso total familiar es 9,8. Esto quiere decir que por cada peso que percibe un hogar perteneciente al decil de menores ingresos, un hogar del decil de mayores ingresos recibe 9,8 en promedio.

Tabla 10 - Hogares según escala de ingreso total familiar. Aglomerado Gran Tucumán - Tafí Viejo. Segundo trimestre de 2025.

Decil	Escala de ingreso		Población		Ingreso total familiar				
	Desde	Hasta	Hogares por decil	Porcentaje de hogares ⁽¹⁾⁽²⁾	Población por decil	Porcentaje de personas ⁽²⁾	Ingreso total por decil (en miles)	Porcentaje del ingreso ⁽²⁾	Ingreso medio por decil
	\$	\$		%		%	\$	%	\$
1	36.000	490.000	28.243	10,1	53.372	5,8	9.533.348	2,6	337.547
2	496.000	680.000	28.127	10,1	65.017	7,0	16.659.498	4,5	592.296
3	690.000	800.000	27.502	9,9	85.531	9,2	20.351.633	5,6	740.006
4	800.000	920.000	27.904	10,0	87.355	9,4	23.688.713	6,5	848.936
5	920.000	1.080.000	28.026	10,0	79.759	8,6	27.852.004	7,6	993.792
6	1.088.000	1.270.000	27.796	10,0	99.364	10,7	32.705.368	8,9	1.176.621
7	1.270.000	1.500.000	27.881	10,0	113.020	12,2	38.121.471	10,4	1.367.292
8	1.504.000	1.900.000	27.896	10,0	93.233	10,0	46.139.296	12,6	1.653.975
9	1.900.000	2.430.000	28.245	10,1	125.491	13,5	61.233.636	16,7	2.167.946
10	2.460.000	5.748.000	27.422	9,8	126.029	13,6	90.275.975	24,6	3.292.100
Total hogares con ingresos ⁽²⁾			279.042	99,9	928.171	100,0	366.560.942	100,0	1.313.641
Hogares sin ingresos			339	0,1	339				
Total hogares			279.381	100,0	928.510				

⁽¹⁾ La suma del porcentaje de hogares por decil corresponde al total de hogares con ingresos.

⁽²⁾ En algunos casos, la suma de los porcentajes puede no coincidir con el porcentaje total, debido a que los valores están redondeados a un decimal.

Fuente: Dirección Estadística de la Provincia (DEP), en base a la Encuesta Permanente de Hogares (EPH) de INDEC.

La distribución del ingreso de los hogares según su fuente (laboral o no laboral) se muestra en la tabla 11. En promedio, 77,0% de los ingresos de los hogares provienen del trabajo.

Con respecto a la brecha de ingresos, el ingreso no laboral y laboral de los hogares del decil de mayores ingresos es 2 y 26 veces, respectivamente, mayor al que reciben los hogares pertenecientes al decil de menores ingresos.

Los hogares tienen un promedio de 3,3 miembros. Sin embargo, se observa que el número medio de miembros del hogar es menor en los deciles de ingresos más bajos.

La tabla 11 también presenta las relaciones de dependencia. La relación de dependencia según cantidad de ocupados se calcula como el cociente entre la cantidad de personas no ocupadas y la cantidad de personas ocupadas, multiplicado por cien. Mientras que la relación de dependencia según cantidad de perceptores surge del cociente entre la cantidad de personas que no reciben ingresos y aquellas que sí lo hacen, multiplicado por 100. Ambos indicadores expresan, de esta manera, el número de personas que deben ser solventadas económicamente por las personas que disponen de un empleo o perciben ingresos.

Según las estimaciones, en promedio, hay 121 personas no ocupadas cada 100 personas ocupadas y 61 personas sin ingresos por cada 100 personas que perciben ingresos.

Tabla 11 - Hogares según escala de ingreso total familiar por fuente, cantidad de miembros promedio por hogar y relación de dependencia. Aglomerado Gran Tucumán - Tafí Viejo. Segundo trimestre de 2025.

Decil	Ingresos de los hogares			Porcentaje de ingresos			Cantidad de miembros promedio por hogar	Relación de dependencia	
	Ingresos totales	Ingresos laborales	Ingresos no laborales	Ingresos totales	Ingresos laborales	Ingresos no laborales		Cantidad de no ocupados cada 100 ocupados	Cantidad de no perceptores cada 100 perceptores
	Miles de \$	Miles de \$	Miles de \$	%	%	%			
1	9.533.348	2.926.637	6.606.711	100	30,7	69,3	1,9	185	41
2	16.659.498	7.648.734	9.010.764	100	45,9	54,1	2,3	160	40
3	20.351.633	11.721.196	8.630.437	100	57,6	42,4	3,1	209	91
4	23.688.713	17.535.072	6.153.641	100	74,0	26,0	3,1	152	90
5	27.852.004	17.151.640	10.700.364	100	61,6	38,4	2,8	140	54
6	32.705.368	24.566.722	8.138.646	100	75,1	24,9	3,6	168	75
7	38.121.471	30.120.730	8.000.741	100	79,0	21,0	4,1	111	69
8	46.139.296	39.314.640	6.824.656	100	85,2	14,8	3,3	80	43
9	61.233.636	54.861.166	6.372.470	100	89,6	10,4	4,4	82	56
10	90.275.975	76.465.372	13.810.603	100	84,7	15,3	4,6	84	56
Total	366.560.942	282.311.909	84.249.033	100	77,0	23,0	3,3	121	61

Fuente: Dirección Estadística de la Provincia (DEP), en base a la Encuesta Permanente de Hogares (EPH) de INDEC.

3.2. Hogares según ingreso per cápita familiar

El ingreso per cápita familiar se obtiene dividiendo el ingreso total familiar en el número de miembros pertenecientes al hogar.

La tabla 12 muestra la distribución del ingreso en los hogares según la escala del ingreso per cápita familiar. El ingreso per cápita familiar promedio en el segundo trimestre de 2025 es \$394.928

El 10,2% de hogares con menores ingresos (que comprenden 14,6% de la población en hogares con ingresos) recibe un 4,9% de los ingresos, mientras que el 9,9% con mayores ingresos (que comprenden 5,6% de la población) percibe el 18,6% de los ingresos.



Tabla 12 - Hogares según escala de ingreso per cápita familiar. Aglomerado Gran Tucumán - Tafí Viejo. Segundo trimestre de 2025.

Decil	Escala de ingreso		Hogares		Población		Ingreso per cápita familiar		
	Desde	Hasta	Hogares por decil	Porcentaje de hogares (1)	Población por decil	Porcentaje de personas	Ingreso total por decil (en miles)	Porcentaje del ingreso	Ingreso medio por decil
	\$	\$		%		%	\$	%	\$
1	18.000	175.000	28.361	10,2	28.361	10,2	17.925.338	4,9	131.920
2	175.000	226.000	27.854	10,0	27.854	10,0	24.340.436	6,6	199.502
3	226.667	266.667	27.883	10,0	27.883	10,0	27.941.683	7,6	244.111
4	266.800	316.667	27.938	10,0	27.938	10,0	28.737.663	7,8	289.925
5	317.500	366.667	27.799	10,0	27.799	10,0	28.211.807	7,7	338.364
6	366.667	428.750	27.815	10,0	27.815	10,0	35.725.409	9,7	394.464
7	430.000	525.000	28.068	10,1	28.068	10,1	46.253.073	12,6	485.098
8	525.000	650.000	27.751	9,9	27.751	9,9	43.051.853	11,7	579.995
9	650.000	900.000	27.820	10,0	27.820	10,0	46.291.438	12,6	752.144
10	900.000	3.300.000	27.753	9,9	27.753	9,9	68.082.242	18,6	1.318.529
Total hogares con ingresos			279.042	99,9	279.042	99,9	366.560.941	99,8	394.928
Hogares sin ingresos			339	0,1	339	0,1			
Total hogares			279.381	100,0	279.381	100,0			

(1) La suma del porcentaje de hogares por decil corresponde al total de hogares con ingresos. La suma de los porcentajes de hogares puede no coincidir con el porcentaje total, debido a que los valores están redondeados.

Fuente: Dirección Estadística de la Provincia (DEP), en base a la Encuesta Permanente de Hogares (EPH) de INDEC.

En la tabla 13 se presenta la distribución del ingreso per cápita familiar de los hogares de acuerdo a su fuente (laboral o no laboral). Adicionalmente, se muestran la cantidad promedio de miembros en el hogar y las relaciones de dependencia.

Al ordenar los hogares de acuerdo a la escala de ingreso familiar per cápita, se observa una relación negativa entre los ingresos y la cantidad de miembros del hogar. En este caso, la diferencia observada es más pronunciada. Los hogares de menores ingresos tienen, en promedio, 4,8 miembros; mientras que los hogares de mayores ingresos están conformados por 1,9 personas, en promedio.

Las relaciones de dependencia varían entre 33 y 249, según ocupados y entre 17 y 130, según perceptores. Ambas relaciones de dependencia son menores en los deciles con mayores ingresos.

Tabla 13 - Hogares según escala de ingreso per cápita familiar por fuente laboral y no laboral, cantidad de miembros promedio del hogar y relación de dependencia.
Aglomerado Gran Tucumán - Tafí Viejo. Segundo trimestre de 2025

Decil	Ingresos de los hogares			Porcentaje de ingresos			Cantidad de miembros promedio por hogar	Relación de dependencia	
	Ingresos totales	Ingresos laborales	Ingresos no laborales	Ingresos totales	Ingresos laborales	Ingresos no laborales		Cantidad de no ocupados cada 100 ocupados	Cantidad de no perceptores cada 100 perceptores
	Miles de \$	Miles de \$	Miles de \$	%	%	%			
1	17.925.338	10.644.688	7.280.650	100	59,4	40,6	4,8	249	130
2	24.340.436	16.619.011	7.721.425	100	68,3	31,7	4,4	196	113
3	27.941.683	19.762.682	8.179.001	100	70,7	29,3	4,1	148	86
4	28.737.663	21.458.444	7.279.219	100	74,7	25,3	3,5	129	64
5	28.211.807	16.701.990	11.509.817	100	59,2	40,8	3,0	160	31
6	35.725.409	26.480.470	9.244.939	100	74,1	25,9	3,3	97	39
7	46.253.073	35.592.534	10.660.539	100	77,0	23,0	3,4	107	56
8	43.051.853	36.252.338	6.799.515	100	84,2	15,8	2,7	79	36
9	46.291.438	39.998.282	6.293.156	100	86,4	13,6	2,2	36	22
10	68.082.242	58.801.470	9.280.772	100	86,4	13,6	1,9	33	17
Total	366.560.942	282.311.909	84.249.033	100	77,0	23,0	3,3	121	61

Fuente: Dirección Estadística de la Provincia (DEP), en base a la Encuesta Permanente de Hogares (EPH) de INDEC.